

DERMATOLOGIA

Il dispositivo dato in dotazione è un dermatoscopio a luce polarizzata che viene installato direttamente sul proprio smartphone.

E' possibile studiare le malattie della pelle più diffuse come Nei (screening melanoma), psoriasi, acne, dermatiti, tricoscopia, ecc.

Per effettuare l'esame è necessario utilizzare un app installabile direttamente sul proprio smartphone ed il dermatoscopio digitale applicato alla fotocamera dello smartphone.

Le refertazioni prevedono lo studio di 2 nei, o altra malattia della pelle (psoriasi, dermatite, acne, ecc.). Nel caso in cui lo stesso paziente dovesse chiedere oltre il primo studio, anche una seconda valutazione, il secondo referto ha un costo inferiore.

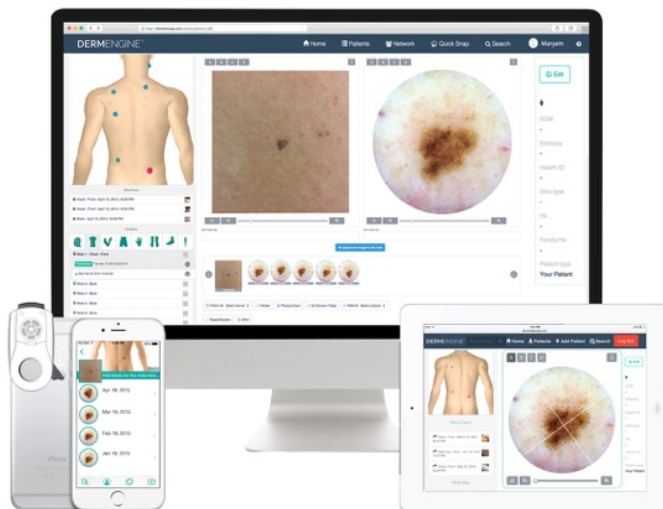

Esami studiati

- **Nei (Screening del melanoma)**
- **Psoriasi**
- **Acne**
- **Orticaria**
- **Vitiligine**
- **Eczema**
- **Patologie del cuoio capelluto**
- **Micosi**

VANTAGGI

- **Unica piattaforma utile allo studio della maggior parte delle patologie della pelle**
- **Dermatoscopio di ultima generazione**
- **Possibilità di analizzare la pelle senza refertazioni**
- **Sistema di cross selling**
- **Referto firmato da uno specialista**
- **Dispositivo di proprietà**
- **Possibilità di agevolazioni fiscali**

L'app si usa in maniera molto semplice. E' l'unica soluzione di telemedicina sul mercato nazionale che permette di studiare la patologia. Normalmente le soluzioni presenti sul mercato riguardano indicazioni automatiche sulla pelle solo in termini estetici. Noi siamo gli unici a studiare la patologia.

Refertano gli specialisti del Gemelli di Roma e nel referto oltre ad indicare la problematica e quindi definire il problema, sono in grado di individuare la soluzione in termini di ulteriori diagnosi ma soprattutto i prodotti che possono risolvere il problema

Quindi nel referto il nostro dermatologo, dove possibile, indica il prodotto innescando il processo di cross selling. La farmacia quindi vende oltre che il referto anche dei prodotti. Molto spesso è necessario un follow-up a 1 o 3 o 6 mesi. Naturalmente quel paziente verrà nella stessa farmacia per poter studiare ed analizzare la sua problematica

I prodotti da suggerire li scelgono i dermatologi. Non possono essere definiti dalla farmacia. Loro scelgono quello che ritengono essere più efficace per risolvere il problema che è la cosa a cui teniamo maggiormente.

Far sì che sia il farmacista che dia il referto permette allo stesso di beneficiare dell'interpretazione del dermatologo e quindi dei vantaggi connessi cioè il fatto che paziente attribuisce al farmacista la soluzione ai suoi problemi. Questo crea un forte legame ed una fedeltà verso il farmacista da parte del paziente.